

Ref. **3510**

COJINETE MANO MÉTRICA ISO

ISO Metric Hand Die

Filière à Main Métrique ISO

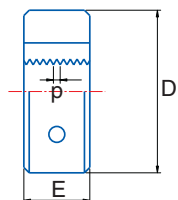

HSS	ISO 529	Ajustable BS 1127 A Adjustable		Tol. 6g	α 10 - 17°	Forma A Form
-----	---------	--------------------------------------	--	------------	----------------------	--------------------

M	P	D mm	E mm	N° Art. HSS	€
M3	0,50	25,4	9,5	38230	
M4	0,70	25,4	9,5	38231	
M5	0,80	25,4	9,5	38232	
M6	1,00	25,4	9,5	38233	
M7	1,00	25,4	9,5	38234	
M8	1,25	25,4	9,5	38235	
M10	1,50	25,4	9,5	38237	
M12	1,75	25,4	9,5	38238	

M	P	D mm	E mm	N° Art. HSS	€
M8	1,25	38,1	12,7	38239	
M10	1,50	38,1	12,7	38240	
M12	1,75	38,1	12,7	38242	
M14	2,00	38,1	12,7	38243	
M16	2,00	38,1	12,7	38244	
M18	2,50	38,1	12,7	38245	
M20	2,50	38,1	12,7	38246	

M	P	D mm	E mm	N° Art. HSS	€
M18	2,50	50,8	15,9	38250	
M20	2,50	50,8	15,9	38251	
M22	2,50	50,8	15,9	38252	
M24	3,00	50,8	15,9	38253	

Ref. **3502**

COJINETE MANO WHITWORTH

Whitworth Hand Die

Filière à Main Whitworth

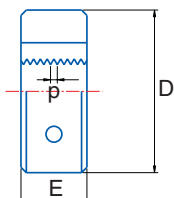

HSS	W	DIN 223	
-----	---	---------	--



α 10 - 17°	Chaflán Entrada 1,75h Chamfer 1,75 threads Chanfrein 1,75 filets
----------------------	--

W	Hilos Threads	Filets	D mm	E mm	N° Art. HSS	€
W3/32	48		16	5	63344	
W1/8	40		20	5	63329	
W5/32	32		20	7	63356	
W3/16	24		20	7	63341	
W7/32	24		20	7	63365	
W1/4	20		20	7	63323	
W5/16	18		25	9	63350	
W3/8	16		30	11	63335	
W7/16	14		30	11	63362	
W1/2	12		38	14	63320	
W9/16	12		38	14	63368	
W5/8	11		45	18	63347	
W3/4	10		45	18	63332	
W7/8	9		55	22	63359	
W1"	8		55	22	63374	
W1" 1/8	7		65	25	63383	